

Pianta Piano Secondo - scala 1:100

PIANO AMMEZZATO (q.ta+16,40)

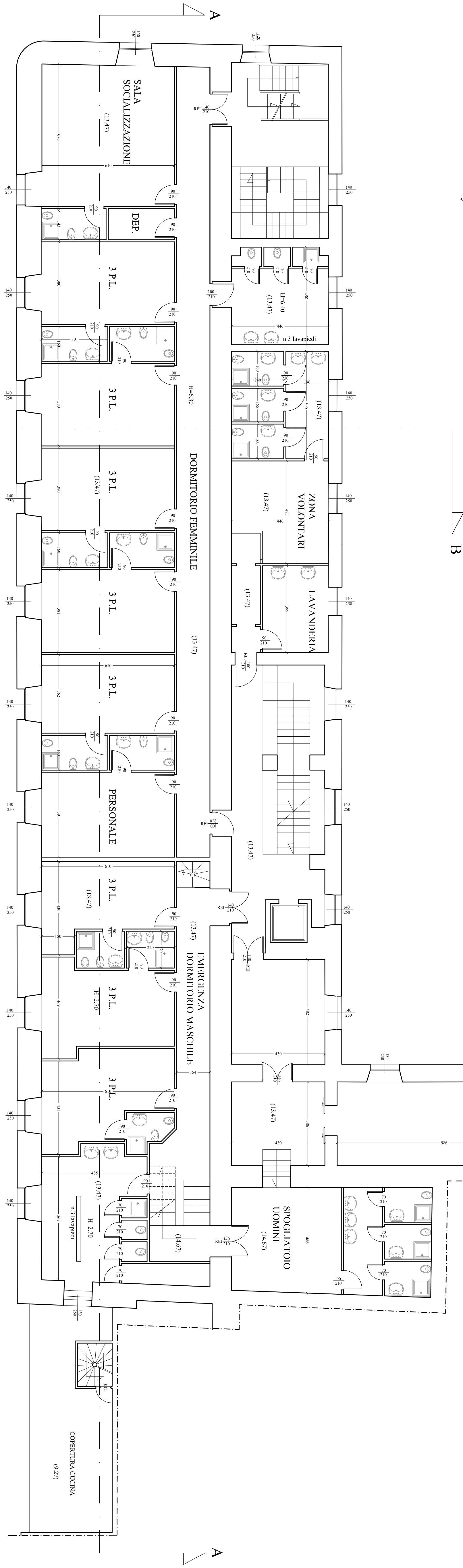

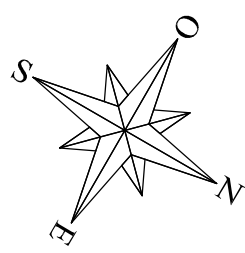
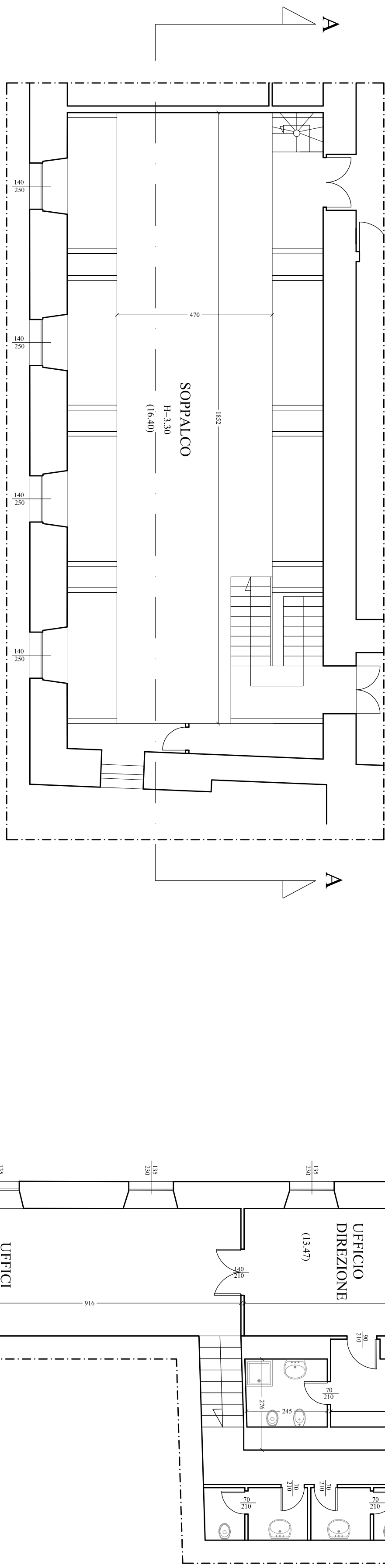
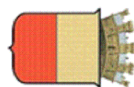

COMUNE DI NAPOLI

DIREZIONE CENTRALE PATRIMONIO

Servizio P.R.M. (Progettazione, Realizzazione, Manutenzione) Patrimonio Comunale

TITOLO PROGETTO

"Recupero Centro Prima Accoglienza ex Dormitorio Pubblico - Via De Blasis" - codice progetto NA4.1.1 e (rifunzionalizzazione del dormitorio al II piano) codice progetto NA4.2.1.a (Piano terra lavanderia) - Asse 4 "Infrastrutture per l'inclusione sociale" - Programma Operativo Nazionale "Città Metropolitane 2014 -2020" (PON METRO).

PROGETTO ESECUTIVO

<p>TITOLO ELABORATO:</p> <p>Stato dei Luoghi Pianta Piano Secondo (q.ta m +13,47)</p>	<p>CODICE ELABORATO:</p> <p>EG RL/4</p>
<p>SCALA:</p> <p>1:100</p>	<p>DATA:</p> <p>Aprile 2018</p>

DIREZIONE CENTRALE PATRIMONIO
Servizio P.R.M. (Progettazione Realizzazione Manutenzione) Patrimonio Comunale

TITOLO PROGETTO

"Recupero Centro *Prima accoglienza ex Dormitorio Pubblico* - *Via De Brasis* - codice progetto N44.1.1 e *(rifunionalizzazione del dormitorio al II piano)* codice progetto N44.2.1 (a piano terra lavanderia) - Asse 4 "Infrastrutture per l'inclusione sociale" - Programma Operativo Nazionale "Città Metropolitane 2014-2020" (PON METRO).

PROGETTO ESECUTIVO

TITOLO ELABORATO:

Pianta Piano Secondo (q.ta m +13.47)

CODICE ELABORATO:
EG RIL4

SCALA:

DATA:
Aprile 2018

I PROGETTISTI:

Arch. Fabio Ferriero

Arch. Roberto Viscogliosi

Ing. Giuseppe Di Nuzzo

Ing. Giovanni Toscano

IL R.U.P.:

Arch. Guglielmo Pescatore

IL DIRIGENTE:

Ing. Francesco Cuccari

